

**JEUDI 05 SEPTEMBRE 2024**

*Vente aux enchères  
de vaches et génisses*



**ET PORTES OUVERTES**



**10h00 :**

*Portes Ouvertes de la Station des Qualités Maternelles*

**12h30 :**

*Déjeuner sur le site*

**14h00 :**

*Présentation des séries et résultats, puis vente aux enchères  
des femelles de testage*

# STATION DE CASTELJALOUX

Vente du jeudi 5 Septembre 2024 à la Station du PLANTEY

## CONDITIONS DE VENTE

Le client accepte sans réserve la réalisation des transactions aux conditions suivantes :

### 1°) ORGANISATION DE LA VENTE :

- Les animaux seront **visibles** à partir de **10 heures**.
- **L'accès au site nécessitera la présentation d'un passe sanitaire valide.**
- **La vente** se déroulera l'après-midi à **partir de 14 H.**

**VENTE AUX ENCHERES A LA PALETTE** pour toutes les femelles mises en vente.

- Le prix indiqué sur le catalogue de vente et sur le texticroche apposé sur l'animal est le prix de démarrage des enchères.
- **Enchères MONTANTES OBLIGATOIRES** par tranche de **50 €** pour tous les animaux mis en vente.
- L'attribution se fera **au plus offrant**
- Les animaux seront réputés **vendus dès l'attribution de la soumission.**
- Le contrat d'achat sera établi après la vente et après contrôle de l'huissier, avec signature obligatoire par l'acheteur.

### 2°) FIXATION DES PRIX :

Les prix pratiqués sont des **prix Hors Taxes**, qui s'entendent frais de facturation inclus (**facturation en euros** assurée par AURIVA).

- TVA à 10 % sur la valeur totale de l'animal pour les éleveurs assujettis.
- TVA à 2,10 % sur la valeur totale de l'animal pour les autres catégories d'éleveurs.

En cas d'exportation : - frais supplémentaires communiqués sur demande

### 3°) REGLEMENT :

- Le paiement des animaux se fera par **chèque bancaire** le jour de la vente ou par **virement bancaire** au plus tard dans les 5 jours avant l'enlèvement des animaux (Cf coordonnées bancaire ci-dessous) :

**Crédit Agricole Centre-Est**

**IBAN : FR76 1780 6002 8309 9819 1800 036**

**BIC : AGRIFRPP878**

**Aucun animal ne pourra quitter la station sans paiement. Nous vous demandons d'être vigilants pour l'organisation du transport.**

Cette vente s'entend transfert de propriété suspendu au paiement intégral du prix de vente, conformément à la loi 80335 du 12 Mai 1980.

En cas de contestation, la juridiction de LYON est la seule compétente.

### 4°) ENLEVEMENT DES ANIMAUX :

#### 1°) Les documents suivants accompagnent les animaux :

- pour les femelles de 18 mois : - Passeport et carte verte  
- Pour les gestantes certificat de gestation.
- pour les vaches adultes : - Passeport et carte verte  
- certificat généalogique et de qualification  
- Pour les gestantes certificat de gestation.

Nomenclature inscription :

**SA0 :** section annexe – ni père ni mère connus

**SA1 :** section annexe – avec 1 génération ECB connue

**SA2 :** section annexe – avec 2 générations ECB connues

**SP :** section principale – 2 générations d'ascendants connus, pas nécessairement confirmés sur la voie femelle

**SP2 :** section principale - 2 générations d'ascendants confirmés

**SP3 :** section principale - 3 générations d'ascendants confirmés

Seules les SP3 donnent droit à toutes les prérogatives de l'OS pour leurs produits mâles (station - concours – tous outils du livre)

Pour l'export : l'OS délivre des certificats généalogiques officiels pour les femelles SP/SP2/SP3. Ces certificats sont à la charge des acheteurs.

#### 2°) La responsabilité de AURIVA cesse avant l'embarquement de l'animal.

- l'enlèvement et le transport sont à la charge des acheteurs.

**3°) Sous réserve d'avoir satisfait à toutes les obligations, les acheteurs qui le souhaitent pourront enlever les animaux dès la fin de la vente.**

**4°) Un délai maximum de 8 jours** est laissé aux acheteurs pour prendre livraison des animaux à partir du jour de la vente. Tout délai supplémentaire donnerait lieu à une facturation du coût d'entretien journalier.

### 5°) GARANTIES :

- **gestation :**

Pour les femelles inséminées et déclarées gestantes, un certificat de gestation **certifié par le vétérinaire** sera remis à l'enlèvement. En cas de non gestation certifiée par un vétérinaire et reçue par AURIVA dans les 30 jours suivant la journée de vente, AURIVA s'engage à rembourser à l'éleveur concerné 10 % du prix d'achat de l'animal.

- **conditions sanitaires :**

☞ La station de CASTELJALOUX est certifiée indemne IBR

☞ Tous les animaux vendus :

- ont subi un **test négatif à la tuberculination**

- sont **négatifs brucellose et leucose**

- ont été testés **négatifs** à la **néosporose** et à la **paratuberculose** suite aux prélèvements réalisés pendant l'été 2024.

Les éventuels examens complémentaires qui seront demandés par l'acheteur seront à la charge de ce dernier.

# GÉNISSES DE 18 - 20 MOIS

POIDS LE 25/07/2024

FECONDATION

N° STATION	N° NATIONAL	DATE DE NAISSANCE	NOM DU PERE	Nom GPM	kg	Taureau	Date d'IA	INSCRIPTION	PRIX en €	Votre prix	N° STATION
1009	FR3100462192	23/09/2022	PANTZO	CABREL	624			SP	1800		1009
1105	FR6415192370	30/10/2022	PASTEL	CABREL	614			SP	1750		1105
1118	FR3100792301	02/11/2022	PASTEL	HYPNOS	620			SP	1750		1118
1216	FR3222632821	28/10/2022	PENFELD	HEROS	681			SP3	1950		1216
1217	FR6415352672	20/10/2022	PENFELD	ENVOL	569			SP	1600		1217
1307	FR4747550107	25/09/2022	PEXEM	BRASIER	595			SP	1650		1307
1315	FR6415232456	20/11/2022	PEXEM	DOMINGO	536			SP3	1550		1315
1317	FR6415231456	14/09/2022	PEXEM	FANION	593			SP	1650		1317
1408	FR4747505876	17/11/2022	RACING	GAELIC	612			SP3	1750		1408
1410	FR4747560910	09/10/2022	RACING	FRENCHY	639			SP3	1800		1410
1413	FR3100632075	19/10/2022	RACING	ARGUS	544			SP	1550		1413
1415	FR4747561012	07/12/2022	RACING	JAZZMAN	574			SP	1600		1415
1507	FR6415182113	08/09/2022	RAXUS	DONIBANE	577	IMPAIR	24/04/2024	SP	1750		1507
1703	FR6415262501	15/09/2022	ROHAN	JABU	613			SP2	1750		1703
1705	FR6415062413	07/09/2022	ROHAN	RICHELIEU	525			SP	1500		1705
1712	FR4747560937	24/10/2022	ROHAN	NEKETI	528			SP	1500		1712



# NOUVEAUTÉS QUALITÉS MATERNELLES



## PATUA

### CUMUL GÉNÉTIQUE

FR6414989957  
FUXEEN / ELDORADO  
26/04/2019  
GAEC SORHUETA

108

Production  
laitière

110

Croissance  
sevrage

108

Dev. musculaire  
sevrage



## PEPINO

### PUISSANCE ET ORIGINALITÉ

FR4474581709  
HORFE / BRASIER  
23/04/2019  
M. BESNIER

106

Facilités  
de naissance

113

Dev.  
squelettique qms

107

Aptitude au  
vêlage des filles

## EQUILIBRE

## MORPHOLOGIE

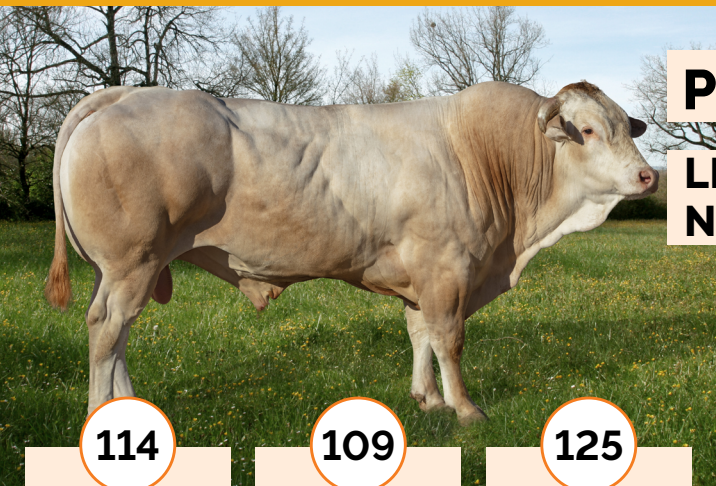

## PYHA

### LE FUXEEN NOUVEAU

FR3330237891  
FUXEEN / HOULALA  
19/01/2019  
EARL AUGEAU

114

Facilités  
de naissance

109

Production  
laitière

125

IVMAT

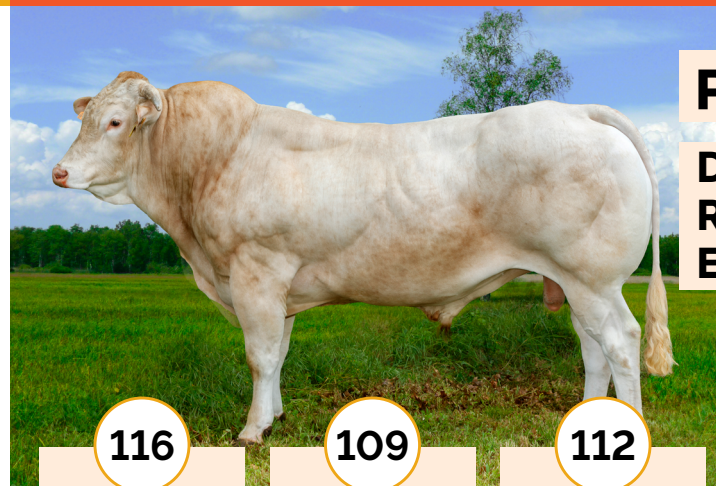

## PALLAS

### DES FEMELLES RACÉES ET LAITIÈRES

FR6414648189  
GALIAX / TOKAPI  
01/04/2019  
EARL LABOURDETTE

116

Dev.  
musculaire qms

109

Production  
laitière

112

Qualités  
maternelles

## VELAGE FACILE

## EQUILIBRE



# VACHES DE 30 MOIS et +

POIDS LE 25/07/2024

**FECONDATION**

N° STATION	N° NATIONAL	DATE DE NAISSANCE	NOM DU PERE	Nom GPM	kg	Taureau	Date d'IA	INSCRIPTION	PRIX en €	Votre prix	N° STATION
100	FR2424341528	11/10/2021	PALLAS	CHERIF	668	TIAKI	26/04/2024	SP	2 100		100
102	FR4747528004	01/10/2021	PALLAS	ANIS	807			SP	2 300		102
103	FR6415071549	25/11/2021	PALLAS	UVAY	712			SP	2 000		103
109	FR3221672894	27/09/2021	PALLAS	VALIUM	674	SAHARA	28/02/2024	SA	2 100		109
113	FR6415131737	04/11/2021	PALLAS	GAELIC	698	SAHARA	22/03/2024	SP	2 200		113
115	FR8160352583	09/12/2021	PALLAS	CHAMPION	660			SP	1 900		115
116	FR4747543824	13/11/2021	PALLAS	JETLAG	682	SELFY	18/03/2024	SA	2 150		116
117	FR4747543872	20/12/2021	PALLAS	JAZZMAN	667	TIAKI	28/02/2024	SA	2 100		117
118	FR4747543860	15/12/2021	PALLAS	MAGIC	742	SELFY	11/03/2024	SP	2 350		118
200	FR6415071546	01/10/2021	PATUA	VELOURS	723	TIAKI	20/03/2024	SP	2 300		200
202	FR6415211736	25/10/2021	PATUA	GAELIC	703	SURVIVOR	05/04/2024	SP	2 200		202
203	FR3222601698	10/11/2021	PATUA	BALZAC	686			SP	1 900		203
205	FR3100791254	03/10/2021	PATUA	HASHTAG	734	SAHARA	30/12/2023	SP	2 450		205
207	FR6415061662	15/10/2021	PATUA	ARAMIS	736	SELFY	26/04/2024	SP	2 300		207

# VACHES DE 30 MOIS et +

N° STATION	N° NATIONAL	DATE DE NAISSANCE	NOM DU PERE	POIDS LE 25/07/2024		FECONDATION		INSCRIPTION	PRIX en €	Votre prix	N° STATION
				Nom GPM	kg	Taureau	Date d'IA				
210	FR6415032632	27/11/2021	PATUA	HORDAGO	774			SP	2 300		210
212	FR8160081177	04/12/2021	PATUA	BRESIL	642			SP	1 800		212
217	FR4747543821	10/11/2021	PATUA	OURAGAN	621	TRIGO	12/04/2024	SA	1 950		217
300	FR4747534382	08/10/2021	PÉGASE	ULFILA	660	SUEZ	26/04/2024	SP	2 050		300
302	FR4747521181	16/09/2021	PÉGASE	POKER	648			SP	1 850		302
304	FR4747541678	06/11/2021	PÉGASE	CABREL	656	SAHARA	12/04/2024	SP	2 050		304
307	FR4004480968	21/08/2021	PÉGASE	ANIS	867	SAHARA	23/01/2024	SP	2 800		307
308	FR6415321275	15/10/2021	PÉGASE	ARAMIS	801			SP	2 300		308
309	FR8132799597	19/09/2021	PÉGASE	DONIBANE	752	SILEX	31/12/2023	SA	2 450		309
311	FR8160161171	01/10/2021	PÉGASE	ANIS	602	SELFY	29/04/2024	SP	1 900		311
314	FR6415321266	13/11/2021	PÉGASE	DONIBANE	644	SELFY	26/04/2024	SP	2 000		314
316	FR6414859084	04/11/2021	PÉGASE	FUXEEN	594			SA	1 650		316
318	FR3100721288	30/10/2021	PÉGASE	BERLIOZ	679			SP	1 950		318
319	FR4747543807	30/10/2021	PÉGASE	ILLUSTRE	678			SA	1 900		319
401	FR4747534383	09/10/2021	PEPINO	RUBIO	696	TRIGO	26/04/2024	SP	2 200		401

# VACHES DE 30 MOIS et +

N° STATION	N° NATIONAL	DATE DE NAISSANCE	NOM DU PERE	POIDS LE 25/07/2024		FECONDATION		INSCRIPTION	PRIX en €	Votre prix	N° STATION
				Nom GPM	kg	Taureau	Date d'IA				
404	FR8160081888	13/10/2021	PEPINO	ESBERIT	719	SILEX	12/04/2024	SP	2 250		404
408	FR3100721290	01/11/2021	PEPINO	BERLIOZ	673	SAHARA	19/01/2024	SP	2 100		408
411	FR3100502029	26/10/2021	PEPINO	BERLIOZ	742	SILEX	11/01/2024	SP	2 400		411
412	FR3100561317	12/10/2021	PEPINO	FUENTES	695			SP	2 000		412
413	FR6415001893	02/11/2021	PEPINO	TOMMY	693			SP	2 000		413
414	FR6414892048	25/11/2021	PEPINO		647	SAHARA	07/04/2024	SA	2 000		414
415	FR6415291013	09/11/2021	PEPINO	ARAMIS	665	TRIGO	12/04/2024	SP	2 100		415
417	FR1222045556	24/10/2021	PEPINO	JABBO	635	SAHARA	12/04/2024	SP	2 000		417
418	FR3221691477	09/11/2021	PEPINO	FANION	649			SP	1 850		418
502	FR6415241702	20/09/2021	PYHA	6392	810	TRIGO	30/12/2023	SA	2 600		502
503	FR6415301338	19/09/2021	PYHA	ANIS	705	TRIGO	26/04/2024	SP	2 200		503
505	FR6415021429	14/09/2021	PYHA	IGNACE	687	SILEX	12/04/2024	SP	2 150		505
509	FR3100481355	09/10/2021	PYHA	GRIZZLY	719			SP	2 000		509
511	FR3100791252	10/09/2021	PYHA	HEIBEI	724	SILEX	26/04/2024	SP	2 300		511
513	FR6415111689	24/10/2021	PYHA	LANDAIS	694	SURVIVOR	26/04/2024	SP	2 150		513



# VACHES DE 30 MOIS et +

N° STATION	N° NATIONAL	DATE DE NAISSANCE	NOM DU PERE	POIDS LE 25/07/2024		FECONDATION		INSCRIPTION	PRIX en €	Votre prix	N° STATION
				Nom GPM	kg	Taureau	Date d'IA				
517	FR3100581401	19/11/2021	PYHA	FRENCHY	745			SP	2 100		517
702	FR4747534909	06/09/2021	OKIKAZU	JOB	813	SAHARA	10/01/2024	SP	2 700		702
704	FR6415211349	11/09/2021	OKIKAZU	EXON	748	TRIGO	26/04/2024	SP	2 350		704
705	FR6515351516	02/10/2021	OKIKAZU	FRENCHY	710	SURVIVOR	10/01/2024	SP	2 350		705
706	FR4747536973	08/09/2021	OKIKAZU	ARAMIS	743	SURVIVOR	04/03/2024	SP	2 350		706
708	FR3100741623	06/10/2021	OKIKAZU	URDOS	708			SP	2 000		708
710	FR3100760250	29/09/2021	OKIKAZU		689	TIAKI	12/04/2024	SA	2 150		710
713	FR6415121546	29/10/2021	OKIKAZU	EUSKADI	648	TRIGO	12/04/2024	SP	2 000		713
715	FR6415211007	08/11/2021	OKIKAZU	GAELIC	734			SP	2 100		715
720	FR3100501513	03/11/2021	OKIKAZU	OULOU	689	SILEX	28/02/2024	SP	2 200		720
721	FR3100502034	15/11/2021	OKIKAZU	CABREL	661	SELFY	26/04/2024	SP	2 050		721
723	FR4747543838	19/11/2021	OKIKAZU	MEZEN	697	SILEX	28/03/2024	SP	2 200		723
5410	FR0916832808	25/11/2016	JETLAG	OURAGAN	796	SILEX	19/02/2024	SA	2 500		5410
7322	FR3100078034	15/12/2018	MARENGO	OPIUM	868	SURVIVOR	06/02/2024	SA	2 700		7322
7325	FR6414642910	15/01/2019	MARENGO	CLIMAX	816	SURVIVOR	31/12/2023	SA	2 600		7325
7404	FR3100048714	07/09/2018	MEKONG	SAMMY	931			SP	2 500		7404

# VACHES DE 30 MOIS et +

N° STATION	N° NATIONAL	DATE DE NAISSANCE	NOM DU PERE	POIDS LE 25/07/2024		FECONDATION		INSCRIPTION	PRIX en €	Votre prix	N° STATION
				Nom GPM	kg	Taureau	Date d'IA				
7721	FR4491068488	29/09/2018	MUSTANG	SAMMY	942	SELFY	27/12/2023	SP	2 950		7721
7801	FR6415229658	26/09/2019	OURAGAN	ELVIS	836	TRIGO	31/12/2023	SP	2 750		7801
8101	FR6414691571	21/09/2019	MICHICOURT		824	TRIGO	26/01/2024	SA	2 600		8101
8109	FR8160170389	18/09/2019	MICHICOURT	ORVIL	918	SELFY	11/01/2024	SP	2 950		8109
8200	FR3219603647	05/10/2019	MORZINE	GUILLAUME	823			SP	2 300		8200
8210	FR8160140123	29/10/2019	MORZINE	ANGELO	870			SP	2 500		8210
8419	FR3219602690	18/10/2019	NADAL	OVNI	713	SELFY	12/04/2024	SA	2 150		8419
8500	FR6414746972	05/11/2019	NARUTO	PASSO	787	SUEZ	26/04/2024	SA	2 350		8500
8520	FR4491068519	16/09/2019	NARUTO	ENVOL	798			SP	2 300		8520
8606	FR6415329376	23/09/2019	NEKETI		838	TIAKI	30/12/2023	SA	2 700		8606
8609	FR4004460517	14/09/2019	NEKETI	ANIS	826	SILEX	12/04/2024	SP	2 550		8609
8611	FR6414918865	16/10/2019	NEKETI	CABREL	872	SILEX	04/01/2024	SP	2 850		8611
8612	FR2424749114	23/09/2019	NEKETI	UVAY	779	SUEZ	20/03/2024	SP	2 500		8612
8615	FR6415309761	21/11/2019	NEKETI	VIDOCQ	752	SILEX	22/12/2023	SP	2 450		8615
8626	FR3100809200	26/09/2019	NEKETI		844	SUEZ	28/01/2024	SA	2 650		8626

# VACHES DE 30 MOIS et +

				POIDS LE 25/07/2024		FECONDATION					
N° STATION	N° NATIONAL	DATE DE NAISSANCE	NOM DU PERE	Nom GPM	kg	Taureau	Date d'IA	INSCRIPTION	PRIX en €	Votre prix	N° STATION
9003	FR6415180252	05/10/2020	NABELA	VIVALDI	815	SELFY	30/01/2024	SP	2 600		9003
9016	FR3100090734	22/11/2020	NABELA	OURAGAN	805			SP	2 300		9016
9102	FR6415280093	03/09/2020	NARKO	ANIS	905	TRIGO	30/12/2023	SP	2 950		9102
9311	FR3100080761	26/10/2020	NEO	EROBIN	783	SILEX	01/04/2024	SP	2 500		9311
9312	FR6515230929	28/10/2020	NEO	LANDAIS	791	TRIGO	18/02/2024	SP	2 550		9312
9314	FR3109990805	13/10/2020	NEO	GOOGLE	765	TIAKI	29/12/2023	SP	2 500		9314
9407	FR6414855240	23/11/2020	OLIP		628	TIAKI	17/02/2024	SA	2 000		9407
9603	FR4747516748	15/09/2020	ORAINIK	ANIS	862	SURVIVOR	25/02/2024	SP	2 750		9603
9610	FR3100670208	11/11/2020	ORAINIK	FANION	967	SAHARA	04/01/2024	SP	2 950		9610
9613	FR6415150009	10/09/2020	ORAINIK	ANIS	806	SURVIVOR	28/03/2024	SP	2 550		9613
9705	FR6415140293	23/10/2020	ORIGAMI	EDISON	733	TIAKI	22/03/2024	SP	2 300		9705
9713	FR4747529567	19/11/2020	ORIGAMI	JETLAG	792	SAHARA	02/03/2024	SA	2 500		9713



## CONTACT

6 chemin du Plantey - 47250 - LABASTIDE CASTEL AMOUROUX

06 45 09 56 18 - nicolas.magnet@auriva-elevage.com



# AURIVA

L'ÉLEVAGE NOUVELLE GÉNÉRATION

### Service administratif

📍 61 Chemin des Hoteaux,  
69126 Brindas

✉ contact@auriva-elevage.com

☎ 04 72 38 31 72

### Service Technique

📍 Les Nauzes,  
81580 Soual

✉ contact@auriva-elevage.com

☎ 05 63 82 52 75

### Service Commercial

📍 242 avenue Charles De Gaulle,  
33140 Cadaujac

✉ commercial@auriva-elevage.com

☎ 05 56 30 45 66

[www.auriva-elevage.com](http://www.auriva-elevage.com)

